

PRESS RELEASE

**QUICK COUNT PEMILIHAN
GUBERNUR – WAKIL GUBERNUR
PROVINSI JAWA TIMUR**

27 JUNI 2018

Metodologi

- Populasi: seluruh pemilih yang datang ke TPS dan memilih secara sah yang tersebar di seluruh TPS.
- Sampel dipilih dengan metode Stratified–Cluster Random Sampling.
- Prosedur pemilihan sampel:
 - Stratifikasi: TPS dikelompokkan menurut wilayah.
 - Cluster sampling:
 - Di masing–masing wilayah, dipilih TPS secara systematic random sampling dengan jumlah proporsional. Total TPS quick count sebanyak 400 TPS.
 - Seluruh suara sah di 400 TPS terpilih menjadi sampel quick count.
- *Margin of Error* (moe) quick count diperkirakan $\pm 1,18\%$ pada tingkat kepercayaan 95%. Artinya **quick count dapat menyimpulkan hasil bila selisih kedua calon lebih dari 2,36% (yakni lebih dari 2 kali moe).**

Flow Chart Penarikan Sampel Quick Count

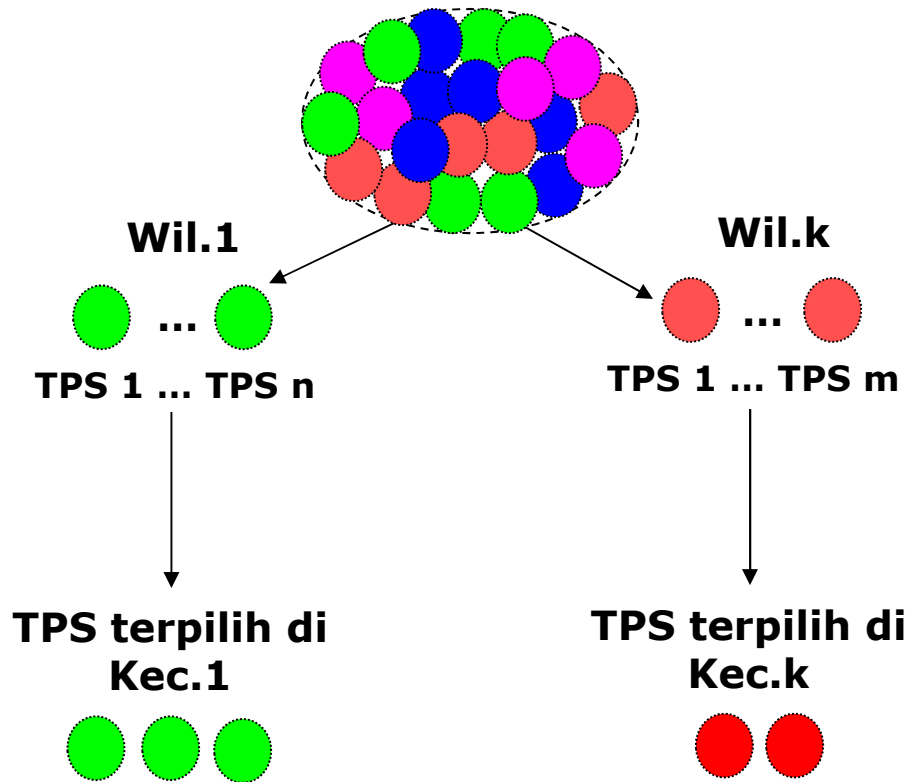

Populasi pemilih yang tersebar di seluruh TPS

Populasi dikelompokkan menurut wilayah [stratifikasi]

TPS [cluster] di masing-masing wilayah dipilih secara sistematis random sampling dengan jumlah proporsional

Seluruh suara sah pemilih di TPS terpilih menjadi sampel quick count.

HASIL QUICK COUNT

Hasil Quick Count

Data Masuk: 99,75% (399 TPS)*

ANALISIS QUICK COUNT

ESTIMASI SUARA, MOE, & CONFIDENCE INTERVAL

URUTAN	PASANGAN	ESTIMASI	MOE	95% CI
1	KHOFIFAH INDAR PARAWANSA - EMIL ELISTIANTO DARDAK	52.28%	+/- 1.18%	51.10% - 53.45%
2	SAIFULLAH YUSUF - PUTI GUNTUR SOEKARNO	47.72%	+/- 1.18%	46.55% - 48.90%

Ket:

*) 1 TPS gagal karena teknis di lapangan

Kesimpulan

- Hasil Quick Count menunjukkan bahwa pasangan **Khofifah Indar Parawansa – Emil Elestianto Dardak** memperoleh suara terbanyak **52,28%**, unggul di atas pasangan **Saifullah Yusuf – Puti Guntur Soekarno** yang memperoleh suara **47,72%**.
- Selisih suara kedua pasangan calon signifikan secara statistik, sehingga Jawa Timur **diprediksi akan mempunyai gubernur dan wakil gubernur baru Khofifah Indar Parawansa – Emil Elestianto Dardak.**

Lampiran

Web Quick Count SMRC

QUICK COUNT PROVINSI JAWA TIMUR

SAIFULMUJANI
research & consulting

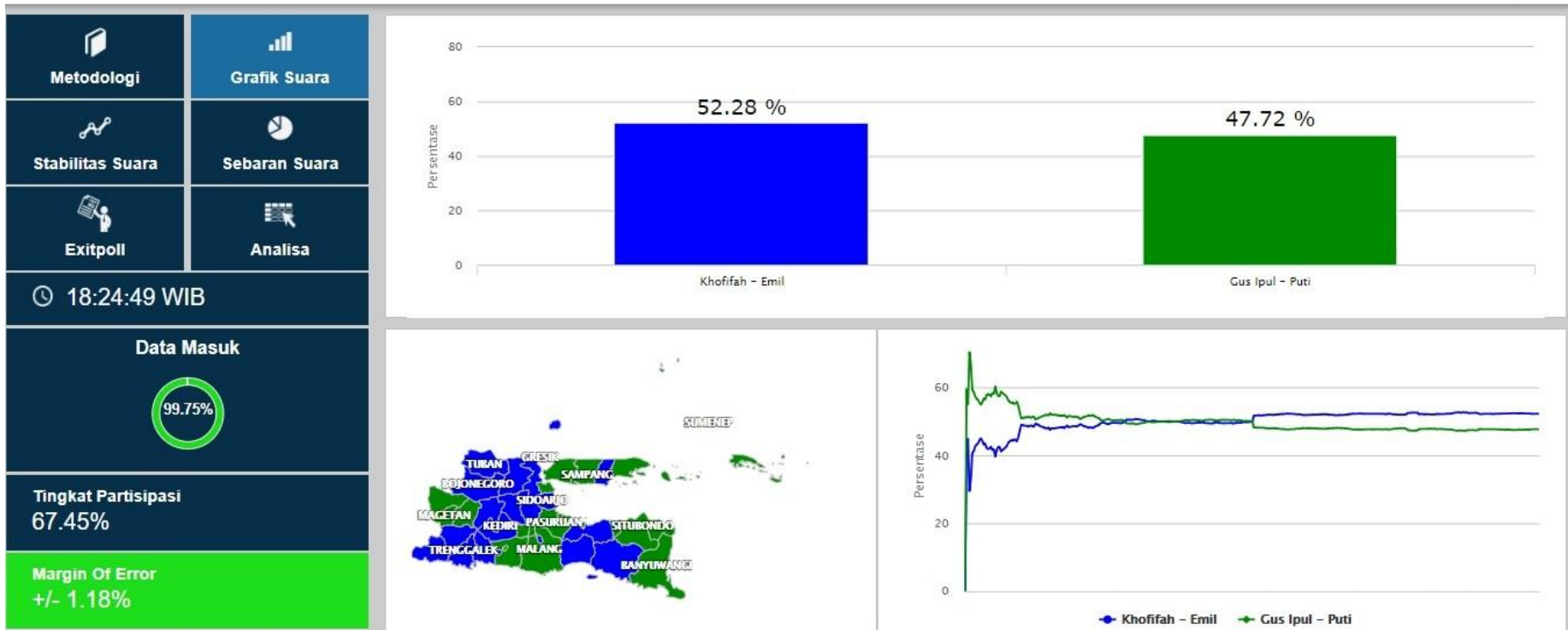

Lampiran

Sebaran Suara menurut Wilayah

SEBARAN SUARA								hide
WILAYAH	TPS TERPILIH	TPS MASUK	% TPS MASUK	Khofifah - Emil	Gus Ipul - Puti	DATA MASUK	MOE	
JATIM - I	42	41	97.62 %	50.81 %	49.19 %	97.62 %	3.31 %	
SIDOARJO	17	17	100 %	54.15 %	45.85 %	100 %	5.23 %	
KOTA SURABAYA	25	24	96 %	48.23 %	51.77 %	96 %	4.32 %	
JATIM - II	28	28	100 %	51.71 %	48.29 %	100 %	3.59 %	
PROBOLINGGO	10	10	100 %	57.25 %	42.75 %	100 %	2.74 %	
PASURUAN	14	14	100 %	47.68 %	52.32 %	100 %	7.21 %	
KOTA PROBOLINGGO	2	2	100 %	48.77 %	51.23 %	100 %	1.05 %	
KOTA PASURUAN	2	2	100 %	47.71 %	52.29 %	100 %	9.14 %	
JATIM - III	33	33	100 %	45.37 %	54.63 %	100 %	5.16 %	
BANYUWANGI	17	17	100 %	43.17 %	56.83 %	100 %	5.95 %	
BONDOWOSO	9	9	100 %	49.12 %	50.88 %	100 %	11.80 %	
SITUBONDO	7	7	100 %	45.51 %	54.49 %	100 %	11.06 %	
JATIM - IV	37	37	100 %	54.52 %	45.48 %	100 %	4.16 %	
LUMAJANG	11	11	100 %	50.1 %	49.9 %	100 %	8.92 %	
JEMBER	26	26	100 %	57.42 %	42.58 %	100 %	3.53 %	
JATIM - IX	26	26	100 %	56.56 %	43.44 %	100 %	3.78 %	
BOJONEGORO	14	14	100 %	57.23 %	42.77 %	100 %	4.17 %	
TUBAN	12	12	100 %	55.55 %	44.45 %	100 %	6.98 %	
JATIM - V	36	36	100 %	49.98 %	50.02 %	100 %	3.01 %	
MALANG	25	25	100 %	48.98 %	51.02 %	100 %	4.14 %	
KOTA MALANG	8	8	100 %	53.16 %	46.84 %	100 %	2.86 %	
KOTA BATU	3	3	100 %	49.67 %	50.33 %	100 %	1.89 %	
JATIM - VI	43	43	100 %	51.1 %	48.9 %	100 %	2.38 %	
TULUNGAGUNG	11	11	100 %	56.12 %	43.88 %	100 %	5.91 %	
BLITAR	12	12	100 %	47.46 %	52.54 %	100 %	4.26 %	
KEDIRI	15	15	100 %	50.34 %	49.66 %	100 %	3.75 %	
KOTA KEDIRI	3	3	100 %	57.04 %	42.96 %	100 %	4.58 %	
KOTA BLITAR	2	2	100 %	38.99 %	61.01 %	100 %	7.89 %	

* MoE setiap wilayah tidak sama

...lanjutan: Lampiran

Sebaran Suara menurut Wilayah

SEBARAN SUARA								hide
WILAYAH	TPS TERPILIH	TPS MASUK	% TPS MASUK	Khoffiah - Emil	Gus Ipul - Puti	DATA MASUK	MOE	
JATIM - VII	40	40	100 %	56.62 %	43.48 %	100 %	4.77 %	
PACITAN	6	6	100 %	74.37 %	25.63 %	100 %	8.80 %	
PONOROGO	10	10	100 %	59.72 %	40.28 %	100 %	9.31 %	
TRENGGALEK	7	7	100 %	62.04 %	37.96 %	100 %	9.27 %	
MAGETAN	8	8	100 %	43.78 %	56.22 %	100 %	8.44 %	
NGAWI	9	9	100 %	45.33 %	54.67 %	100 %	11.62 %	
JATIM - VIII	44	44	100 %	53.42 %	46.58 %	100 %	2.92 %	
MOJOKERTO + KOTA MOJOKERTO	11	11	100 %	54.79 %	45.21 %	100 %	3.79 %	
JOMBANG	13	13	100 %	52.12 %	47.88 %	100 %	5.62 %	
NGANJUK	12	12	100 %	56.89 %	43.11 %	100 %	3.84 %	
MADIUN	6	6	100 %	49.9 %	50.1 %	100 %	11.22 %	
KOTA MADIUN	2	2	100 %	50.23 %	49.77 %	100 %	2.27 %	
JATIM - X	27	27	100 %	54.3 %	45.7 %	100 %	4.74 %	
LAMONGAN	14	14	100 %	52.19 %	47.81 %	100 %	5.98 %	
GRESIK	13	13	100 %	56.47 %	43.53 %	100 %	7.24 %	
JATIM - XI	44	44	100 %	51.48 %	48.54 %	100 %	8.39 %	
BANGKALAN	12	12	100 %	42.78 %	57.24 %	100 %	16.12 %	
SAMPANG	9	9	100 %	41.55 %	58.45 %	100 %	23.34 %	
PAMEKASAN	9	9	100 %	75.95 %	24.05 %	100 %	4.65 %	
SUMENEP	14	14	100 %	45.91 %	54.09 %	100 %	8.96 %	
TOTAL	400	399	99.75	52.28 %	47.72 %	99.75 %	+/- 1.18%	

* MoE setiap wilayah tidak sama

Lampiran

Grafik Stabilitas Suara

GRAFIK STABILITAS

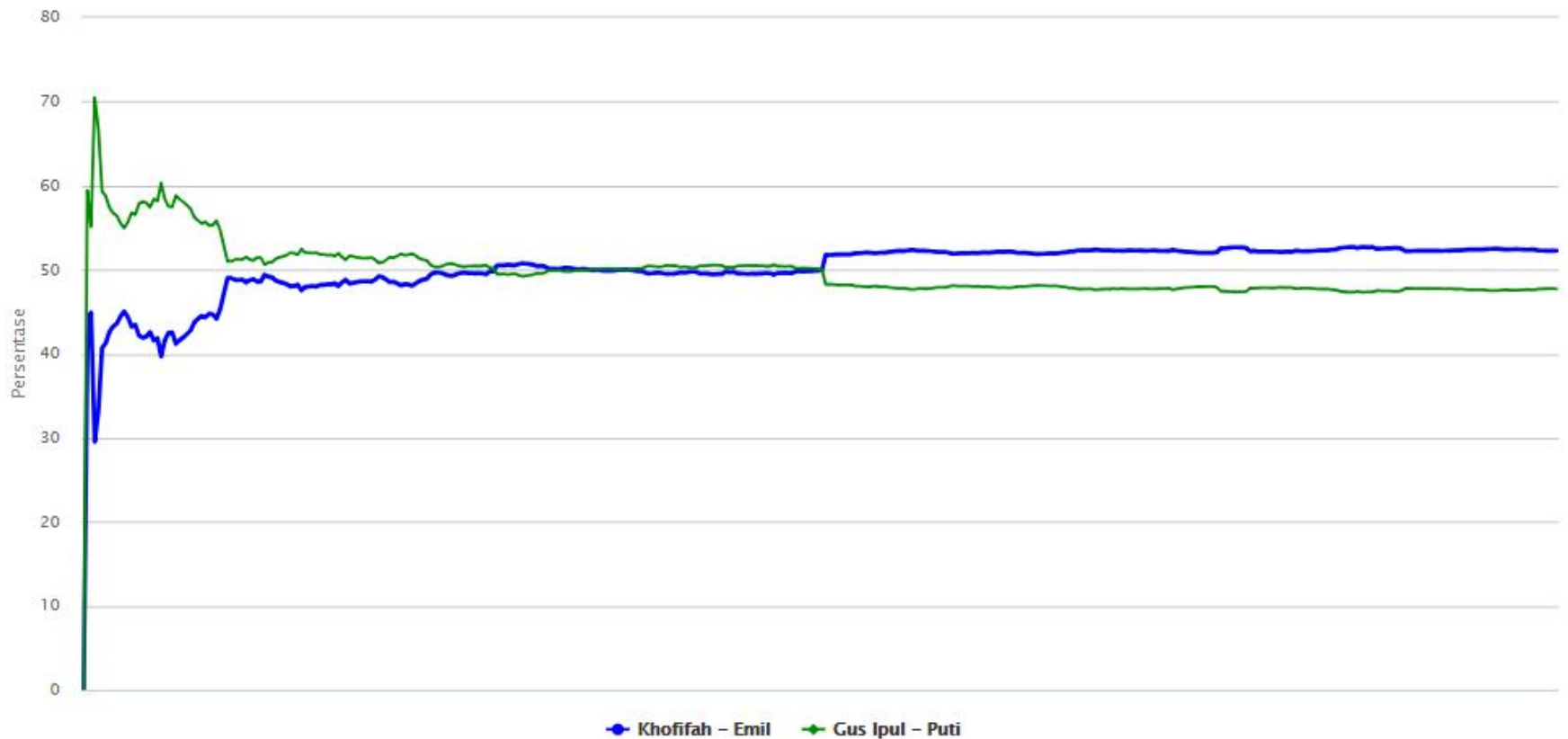

TERIMA KASIH